VON QUINTUS
ADVENTURE CLUB
DUBAI 3459 km
MOMBASA 5227 km
CANCUN 9988 km
CAIRO 1392 km
SEYCHELLES
CAPE TOWN
Mauritius 7660 km
Dakar 4841 km
BALI 10.815 km
Jakarta 9957
Rio de Janeiro
BANGKOK
VON QUINTUS
Meetings · Incentives · Conferences · Events

Mongolia

MONGOLIA

INFORMACJE O MIEJSCU – link do filmu z wyjazdu

Stary zwyczaj głosi, że przy wejściu do jurty nie można nadepnąć na próg ponieważ stanowi on rodzaj granicy pomiędzy bezpieczeństwem i spokojem wnętrza domu oraz jego mieszkańców, a nieznanym i pełnym czyhających zagrożeń światem zewnętrznym. Zasady tej przestrzega się do dziś i jeśli zostaniecie zaproszeni przez gospodarza do jego domu, w dobrym tonie jest przestrzeganie tego zwyczaju.

Mongołowie mają zwyczaj częstować wszystkim co tylko posiadają w momencie wizyty. Warunkiem koniecznym jest przyjęcie poczęstunku (nawet jeśli kilka minut wcześniej zjedliście olbrzymią ilość gotowanej baraniny).

Mongolię zamieszkuje około 2,7 miliona mieszkańców. Większość ludności cywilizowanej skupia się w miastach. Pozostali, to przede wszystkim koczownicze plemiona, które zajmują się hodowlą. Etnicznie społeczeństwo nie jest bardzo zróżnicowane, ale rdzenni Mongołowie stanowią ok. 89% ludności. Pozostali to około 6% Kazachów i 5% innych narodowości.

INFORMACJE O GRUPIE

min.12 osób, max.16 osób

9/16 lipiec 2020

Noclegi wg. programu

Wiza wymagana dla obywateli RP

Tugrik (MNT); 1 PLN = 609 MNT

Warszawa – 12:00, Ułan Bator – 19:00

Link Link -

Aeroflot **(wliczony w cenę)**

09.07,12:45 – 05:40+1 Warszawa – Ułan Bator

16.07, 07:10 – 11:45, Ułan Bator - Warszawa

Bagaż podręczny 10 kg, rejestrowany 23 kg

Dzień 1/2, 9/10 lipca, czw./pt.

- 10:40 Spotkanie z opiekunem VQ na lotnisku Chopina w Warszawie

- Lot do Ułan Bator via Moskwa. Łączny czas podróży 11h 15m.
  12:45 – 15:40 Warszawa – Moskwa, czas lotu 2h
  18:35 – 05:40 Moskwa – Ułan Bator (+1, lądowanie 10.09), czas lotu 6h

- Festiwal Naadam i wyścigi konne w dolinie Khui Doloon Khudag
Wprost z lotniska przejedziemy na przepiękne pola położone w niedalekiej odległości od Ułan Bator. Tutaj wtopimy się w tłum tysięcy Mongołów przybywających tu rokrocznie na gonitwę koni. To wydarzenie to wielki festyn, a dla wybranych świadectwo honoru. To, że dziecko bierze udział w wyścigu jest dla rodziny wielkim powodem do dumy.

- Przed południem wracamy do Ułan Bator. Tutaj check in w 4* hotelu. Czas na chwilę przerwy. Nie zasypiajcie! Aby jet lag był mniej dotkliwy, musimy dotrwać do końca dnia.

- Zapraszamy na lunch w lokalnej restauracji.

- Po lunchu przejedziemy na **Stadion Centralny, gdzie będziemy mogli podziwiać zawody w łucznictwie.**

- **Zapraszamy na powitalną kolację** oraz słynne **Throat Singing.**
Śpiewanie gardłem robi wrażenie na każdym kto po raz pierwszy styka się z tą umiejętnością. Warto posłuchać, podobnie jak warto zobaczyć całość występów.

- Powrót do hotelu i nocleg.

VON QUINTUS
ADVENTURE CLUB

Dzień 3, 11 lipca, sobota

- Dzień dobry. Zapraszamy na śniadanie w hotelowej restauracji

- **Naadam! Naadam! Naadam!**
Zapraszamy na **ceremonię otwarcia Festiwalu** Naadam. Całość odbywać się już będzie na stadionie narodowym w stolicy Mongolii, Ułan Bator.

Turniej rozpoczyna walka zapaśników z chętnymi śmiałkami z trybun. Wszak wielu z nich miałoby ochotę na arenie wypróbować w zmaganiach zwinność i spryt, skoro zapasy Mongołowie trenują już w wieku dziecięcym. Frajdę dziecięcych zapasów można porównać do frajdy jazdy europejskiego dziecka rowerkiem na trzech kółkach. Później, już całkiem serio zapaśnicy walczą ze sobą do skutku, bez ograniczeń czasowych i przy asyście swoich nawołujących do boju sekundantów. Po widowiskowej, nagradzanej owacjami i wykrzykami walce zwycięzca odprawia rytualny taniec, demonstrując siłę przed rywalami, a przed publicznością swoje walory oraz wykwintny, połyskujący strój zapaśniczy.

- W trakcie dnia zapraszamy na **lunch**.

- Po lunchu przejedziemy do **Pałacu Zimowego** ostatniego wielkiego chana Mongolii, Bogd-chana. Stąd udamy się do **Muzeum Narodowego**. Dobrze jest tu zajrzeć przed wyjazdem na pustynię Gobi, gdzie na własne oczy odkryjemy nomadyczne korzenie ludów Mongolii.

- Późnym popołudniem wracamy do hotelu. Po chwili relaksu zapraszamy na **kolację w restauracji.**

Dzień 4, 12 lipca, niedziela

- Wczesna pobudka i śniadanie w hotelowej restauracji

- Przejazd na lotnisko. Czeka nas 1.5 godzinny lot w stronę południowego Gobi.

- **Park Narodowy Gobi Gurvan Saikhan i Dolina Yol.**
Po wylądowaniu wsiadamy do terenowych aut i ruszamy w drogę. Pierwszym przystankiem po pokonaniu 45 km będzie Dolina Yol.

Tutaj w trakcie godzinnego trekkingu dotrzemy do **… lodowca.** Pomiędzy szczytami górskimi zachowała się zmarzlina. W trakcie dnia **piknik lunch**. Stąd ruszamy do naszego obozu oddalonego o kolejne 50 km.

Noce będziemy spędzać w tradycyjnych obozach nocując w jurtach. To „domki" zbudowane w oparciu o drewnianą konstrukcję. Są na tyle solidne, że ludzie mieszkający w stepie, spędzają w nich cały rok. Amplituda temperatur waha się od +30 do -30 st.C.

- **W stepowym campie zapraszamy na wspólną kolację**. Głównym menu są potrawy mięsne. To najczęściej baranina, ale także dużo warzyw. Po kolacji zapraszamy na podziwianie magicznej panoramy nocnego nieba.

Dzień 5, 13 lipca, poniedziałek

- Śniadanie w obozie na pustyni. Po śniadaniu check out z obozu.

- **Śpiewające Wydmy Khongor, Nomadzi**
Przed nami 170 km trasy, którą pokonamy terenowymi autami. Po lunchu dotrzemy do **wysokich na 300 metrów piaskowych wydm Khongor**. Wejście na ich szczyt jest nie lada wyzwaniem, a wspólne zbieganie jeszcze większą zabawą. Panorama rozpościerająca się z ich szczytów jest niesamowita.

W trakcie dnia zobaczycie z bliska jak żyją lokalni nomadzi, w jaki sposób przyrządzają jedzenie, jak pędzą lokalny alkohol. Zachęcamy Was do degustacji kobylego mleka. Dziś spróbujecie także swoich sił w trakcie jazdy na wielbłądach. Pikinik lunch w trakcie dnia.

Późnym popołudniem przejdziemy ponownie w stronę wydm na zachód słońca. Kolor piasku i słońca sprawia, że wszystko dookoła ma barwę złota.

- Dziś zatrzymamy się w obozie położonym właśnie nieopodal wydm.
Wieczorem zapraszamy na kolację i kolejny wspólny wieczór w otoczeniu dzikiej przyrody.

Dzień 6, 14 lipca, wtorek

- Śniadanie w obozie na pustyni. Po śniadaniu check out z obozu.

- **Khavtsgait Petroglyphs i region Bayanzag (Red Flaming Cliffs).**
Po śniadaniu wyruszymy w stronę gór Khavtsgait oddalonych ok 140 km od obozu. Po wspinaczce na szczyty dotrzemy do starożytnych rycin wyrytych na skałach. To najprawdopodobniej dzieło plemion zamieszkujących te okolice. Ryciny datowane są na ok **3-5 tys lat przed Chrystusem.**

Stąd wyruszmy w słynny region **Bayanzag/Red Flaming Cliffs**. To tutaj odnaleziono pierwsze skamieliny dinozaurów i ich jaj. Do dziś część zapalonych turystów sprawdza swoje szczęście szukając pozostałych skamielin. Stąd wyruszamy w dalszą drogę do obozu oddalonego o 70 km.

Droga ciągnąca się po horyzont, równiny, pustkowia, przepiękna i surowa przyroda, cisza…. W trakcie drogi możemy spotkać rodziny nomadów wędrujące ze stadami koni, owiec, wielbłądów. Większość z nich w ten właśnie sposób przeżywa życie.

Miejscami, w których warto się zatrzymać są stupy usypywane z kamieni z flagami modlitewnymi u szczytów. Ludzie żyjący w zgodzie z tradycją buddyjską traktują te miejsca jako lokalne pola mocy. Dorzucając swój kamień składają hołd lokalnym energiom.

- Wieczorem zapraszamy na **tradycyjną mongolską kolację**, którą przyrządza się na gorących kamieniach.

VON QUINTUS
ADVENTURE CLUB

Dzień 7, 15 lipca, środa

- Śniadanie w obozie na pustyni. Po śniadaniu check out z obozu.

- Po śniadaniu wracamy na lotnisko w Dalangazad skąd wracamy do Ułan Bator.

- W zależności od godziny przelotu (siatka połączeń nie jest jeszcze znana) zaproponujemy Wam mniej lub bardziej intensywny dzień w Ułan Bator.

- W trakcie dnia lunch i **pożegnalna kolacja**.

Dzień 8, 16 lipca, czwartek

- Śniadanie

- Wczesne śniadanie w hotelu, check out i wyjazd na lotnisko.

- Lot powrotny. Łączny czas podróży 10h 40m.

07:05 – 08:40 Ułan Bator – Moskwa, czas lotu 6h 35m
10:40 – 11:45 Moskwa – Warszawa, czas lotu 2h 05m

Dziękujemy ☺

VON QUINTUS
ADVENTURE CLUB

Pakiet zawiera

- program i atrakcje wg. opisu
- opłaty wjazdowe na teren Parków Narodowych
- transfery terenowymi autami poza Ułan Bator
- lot wewnętrzny (finalny lot do potwierdzenia przez linie Hunnu Air)
- noclegi wg. programu w 2.osobowych jurtach i hotelu 4*
- pełne wyżywienie bez napojów
- woda na transferach poza Ułan Bator
- opiekę lokalnego przewodnika
- opiekę przedstawiciela VQ
- koszt wizy turystycznej
- ubezpieczenie turystyczne
- platforma www i sms

Pakiet nie zawiera

- prywatnych wydatków (napoje, pay tv, inne)
- kosztów nie wymienionych w ofercie

Warunki szczegółowe umowy

1. Warunkiem **potwierdzenia uczestnictwa jest zawarcie umowy i wpłata zaliczki stanowiącej 30% ceny wyjazdu do dnia 28 STYCZNIA**
2. Grupę stanowi minimum 12 osób podróżujących razem na jednej rezerwacji lotniczej.
3. Powyższa wycena została skalkulowana dla grupy minimum 12 osobowej.
4. Najpóźniej do dnia 30 STYCZNIA 2020 VQ zastrzega możliwość anulacji wyjazdu. Jeśli grupa zostanie potwierdzona (tj. minimum 12 osób zawrze umowę i wpłaci 30% zaliczki), VQ potwierdzi drogą mailową realizację wyjazdu.
5. W przypadku nie zebrania się wymaganego minimum, VQ dokona niezwłocznego zwrotu 100% wpłaconych zaliczek. Zwrot środków zostanie dokonany na konto wskazane przez uczestnika w osobnej komunikacji mailowej

Zawarcie umowy i płatność

1. Uczestnik zawiera z VQ umowę na odległość w brzmieniu i na warunkach jak poniżej.
2. Umowa zostaje poprzez spełnienie obu poniższych warunków:
– akceptacji jej zapisów poprzez potwierdzenie zawarcia umowy
– płatność zaliczki w wysokości 30% ceny wyjazdu poprzez przelew lub płatność kartą w systemie Przelewy24.

Warunki płatności i anulacji

1. Warunki płatności i anulacji przez uczestnika przed potwierdzeniem grupy:
– warunkiem potwierdzenia uczestnictwa jest zawarcie umowy i wpłata zaliczki stanowiącej 30% ceny wyjazdu do dnia 28 STYCZNIA
– rezygnacja z wyjazdu dokonana przez uczestnika oznacza utratę wpłaconej przez niego zaliczki na rzecz VQ

2. Warunki płatności i anulacji przez uczestnika po potwierdzeniu grupy:
– 70% ceny płatne do dnia 29 lutego 2020
– koszt anulacji do dnia 29 lutego wynosi 30% ceny wyjazdu
– koszt anulacji od dnia 1 marca wynosi 100% ceny wyjazdu

3. Uczestnik może zawrzeć dodatkową umowę ubezpieczenia od kosztów rezygnacji z wyjazdu z AXA TUiR. O takim przypadku uczestnik jest zobowiązany poinformować VQ natychmiast po zawarciu umowy na wyjazd i dokonaniu wpłaty zaliczki.

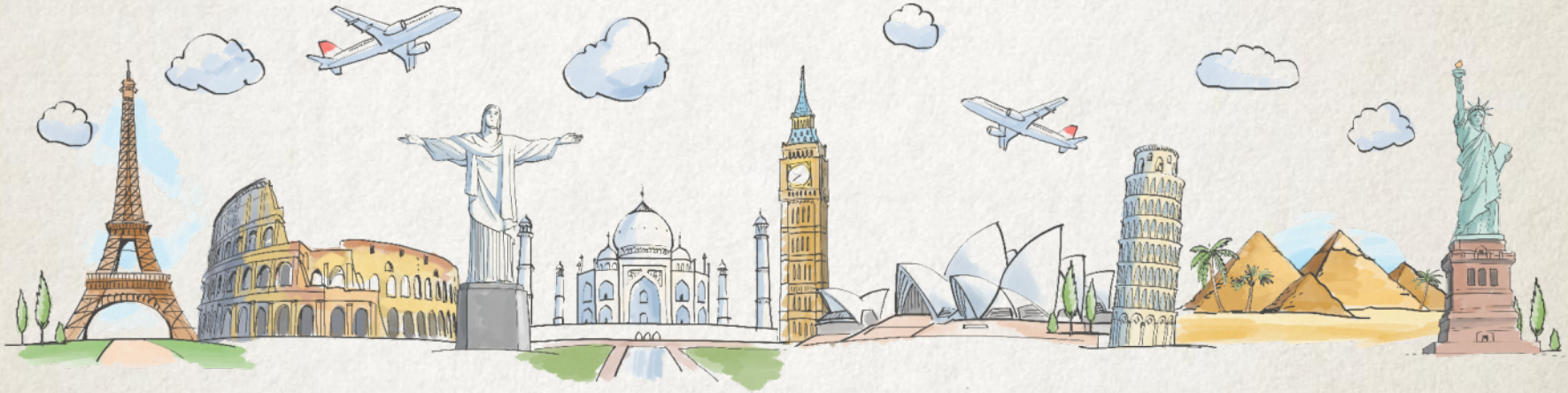

VON QUINTUS
ADVENTURE CLUB

VON QUINTUS
Luxury & Incentive Travel